

**РЕЕСТР ОБЪЕКТОВ СОЦИАЛЬНОЙ ИНФРАСТРУКТУРЫ И УСЛУГ
в приоритетных сферах жизнедеятельности инвалидов и других МГН**

Часть 1

1. Общие сведения об объекте							2. Характеристика деятельности (по обслуживанию населения)			
№№ п/п	Наименование (вид) ОСИ	Адрес ОСИ	№ паспорта доступнос ти ОСИ	Название организации, расположенной на ОСИ	Форма собствен ности	Вышестоящая организация	Виды оказываемых услуг	Кategori и населени я	Категории инвалидов	Испол нитель ИПР (да, нет)
1	2	3	4	5	6	7	8	9	10	11
	дошкольное учреждение	301845, Тульская область, город Ефремов, улица Дружбы, 5а		МКДОУ №14	муниципаль ная	комитет по образованию муниципально го образования город Ефремов	образовательн ая деятельность	дети от 1 до 7 лет		

**РЕЕСТР ОБЪЕКТОВ СОЦИАЛЬНОЙ ИНФРАСТРУКТУРЫ И УСЛУГ
в приоритетных сферах жизнедеятельности инвалидов и других МГН**

Часть 1

1. Общие сведения об объекте							2. Характеристика деятельности (по обслуживанию населения)			
№№ п/п	Наименование (вид) ОСИ	Адрес ОСИ	№ паспорта доступнос ти ОСИ	Название организации, расположенной на ОСИ	Форма собствен ности	Вышестоящая организация	Виды оказываемых услуг	Кategori и населени я	Категории инвалидов	Испол нитель ИПР (да, нет)
1	2	3	4	5	6	7	8	9	10	11
	дошкольное учреждение	301845, Тульская область, город Ефремов, улица Дружбы, 5а		МКДОУ №14	муниципаль ная	комитет по образованию муниципально го образования город Ефремов	образовательн ая деятельность	дети от 1 до 7 лет		

Примечание: Внутренняя структура Реестра ОСИ (разделы по строкам) формируется в виде сгруппированного списка по основным (приоритетным) сферам жизнедеятельности инвалидов и других МГН:

1 раздел – объекты здравоохранения

2 раздел - объекты образования

3 раздел - объекты социальной защиты населения

4 раздел - объекты физической культуры и спорта

5 раздел - объекты культуры

6 раздел – объекты связи и информации

7 раздел – объекты транспорта и дорожно-транспортной инфраструктуры

8 раздел – жилые здания и помещения

2 9 раздел - объекты потребительского рынка и сферы услуг

10 раздел – места приложения труда (специализированные предприятия и организации, специальные рабочие места для инвалидов)

		4. Управление качеством						
1	2	3	4	5	6	7	8	
1	2	3	4	5	6	7	8	

**РЕЕСТР ОБЪЕКТОВ СОЦИАЛЬНОЙ ИНФРАСТРУКТУРЫ И УСЛУГ
в приоритетных сферах жизнедеятельности инвалидов и других МГН**

Часть 2

3. Состояние доступности объекта				4. Управленческое решение					
№№ п/п	Вариант обустройства объекта ¹	Состояние доступности (в т.ч. для различных категорий инвалидов) ²	Нуждаемость и очередность адаптации	Виды работ по адаптации ³	Плановый период (срок) исполнения	Ожидаемый результат (по состоянию доступности) ⁴	Дата контроля	Результат ы контроля ⁵	Дата актуализации информации на Карте доступности субъекта РФ
11	12	13	14	15	16	17	18	19	20
	Б	ДЧ-И (Г, О, У)	да	текущий ремонт		ДЧ-И (Г, У, О, С)			

¹ указывается один из вариантов: «А», «Б»

² указывается: **ДП-В** - доступен полностью всем; **ДП-И** (К, О, С, Г, У) - доступен полностью избирательно (указать, каким категориям инвалидов); **ДЧ-В** - доступен частично всем; **ДЧ-И** (К, О, С, Г, У) - доступен частично избирательно (указать категории инвалидов); **ДУ** - доступно условно, **ВНД** - недоступно;

³ указывается один из вариантов (видов работ): не нуждается; ремонт (текущий, капитальный); индивидуальное решение с ТСР; технические решения невозможны – организация альтернативной формы обслуживания

⁴ указывается: **ДП-В** - доступен полностью всем; **ДП-И** (К, О, С, Г, У) - доступен полностью избирательно (указать, каким категориям инвалидов); **ДЧ-В** - доступен частично всем; **ДЧ-И** (К, О, С, Г, У) - доступен частично избирательно (указать категории инвалидов); **ДУ** - доступно условно

⁵ дается оценка результата исполнения плановых мероприятий в сравнении с ожидаемыми результатами (по состоянию доступности) – аналогично гр.17

УТВЕРЖДАЮ

Председатель комитета по образованию

Л.Д. Гушкарева



ПАСПОРТ ДОСТУПНОСТИ

объекта социальной инфраструктуры (ОСИ)

№ _____

1. Общие сведения об объекте

- 1.1. Наименование (вид) объекта нежилое здание
- 1.2. Адрес объекта 301845, Тульская область, город Ефремов, улица Дружбы, 5а
- 1.3. Сведения о размещении объекта:
 - отдельно стоящее здание 2 этажей, 1924,2 кв.м
 - часть здания _____ этажей (или на _____ этаже), _____ кв.м
 - наличие прилегающего земельного участка (да, нет); да, 10680+/-21 кв.м
- 1.4. Год постройки здания 1964, последнего капитального ремонта -
- 1.5. Дата предстоящих плановых ремонтных работ: *текущего* - 2019-2022г

Сведения об организации, расположенной на объекте

- 1.6. Название организации (учреждения), (полное юридическое наименование – согласно Уставу, краткое наименование) муниципальное казенное дошкольное образовательное учреждение «Центр развития ребёнка – детский сад №14» (МКДОУ №14)
- 1.7. Юридический адрес организации (учреждения) 301845, Тульская область, город Ефремов, улица Дружбы, дом 5а
- 1.8. Основание для пользования объектом (оперативное управление, аренда, собственность) оперативное управление
- 1.9. Форма собственности (государственная, негосударственная) государственная
- 1.10. Территориальная принадлежность (*федеральная, региональная, муниципальная*) муниципальная

1.11. Вышестоящая организация (наименование) администрация муниципального образования город Ефремов

1.12. Адрес вышестоящей организации, другие координаты 301840, Тульская область, город Ефремов, ул. Свердлова, д.43, (487)4162532

2. Характеристика деятельности организации на объекте (по обслуживанию населения)

2.1 Сфера деятельности (здравоохранение, образование, социальная защита, физическая культура и спорт, культура, связь и информация, транспорт, жилой фонд, потребительский рынок и сфера услуг, другое)

образование

2.2 Виды оказываемых услуг дошкольное образование, присмотр и уход, дополнительные образовательные услуги

2.3 Форма оказания услуг: (на объекте, с длительным пребыванием, в т.ч. проживанием, на дому, дистанционно) на объекте с длительным пребыванием

2.4 Категории обслуживаемого населения по возрасту: (дети, взрослые трудоспособного возраста, пожилые; все возрастные категории) дети

2.5 Категории обслуживаемых инвалидов: *инвалиды, передвигающиеся на коляске, инвалиды с нарушениями опорно-двигательного аппарата; нарушениями зрения, нарушениями слуха, нарушениями умственного развития-* нет

2.6 Количество детей – инвалидов - 1. Плановая мощность: посещаемость (количество обслуживаемых в день), вместимость ежедневная посещаемость - 170, пропускная способность - 250

2.7 Участие в исполнении ИПР инвалида, ребенка-инвалида (да, нет) да

3. Состояние доступности объекта для инвалидов и других маломобильных групп населения (МГН)

3.1 Путь следования к объекту пассажирским транспортом

(описать маршрут движения с использованием пассажирского транспорта)

Автобусом №5, №3, №11, №4 до остановки «Первый микрорайон», далее пешком по улице Строителей до ворот детского сада

наличие адаптированного пассажирского транспорта к объекту нет

3.2 Путь к объекту от ближайшей остановки пассажирского транспорта:

3.2.1 расстояние до объекта от остановки транспорта 200 м

3.2.2 время движения (пешком) 5 мин

3.2.3 наличие выделенного от проезжей части пешеходного пути (да, нет), нет

3.2.4 Перекрестки: *нерегулируемые; регулируемые, со звуковой сигнализацией, таймером;* нет

3.2.5 Информация на пути следования к объекту: *акустическая, тактильная, визуальная;* нет

3.2.6 Перепады высоты на пути: *есть, нет* **нет**

Их обустройство для инвалидов на коляске: *да, нет* **нет**

3.3 Организация доступности объекта для инвалидов – форма обслуживания*

№№ п/п	Категория инвалидов (вид нарушения)	Вариант организации доступности объекта (формы обслуживания)*
1.	Все категории инвалидов и МГН	«ДУ»
	<i>в том числе инвалиды:</i>	
2	передвигающиеся на креслах-колясках	«ДУ»
3	с нарушениями опорно-двигательного аппарата	«ДУ»
4	с нарушениями зрения	«ДУ»
5	с нарушениями слуха	«ДУ»
6	с нарушениями умственного развития	«ДУ»

* - указывается один из вариантов: «А», «Б», «ДУ», «ВНД»

3.4 Состояние доступности основных структурно-функциональных зон

№№ п/п	Основные структурно-функциональные зоны	Состояние доступности, в том числе для основных категорий инвалидов**
1	Территория, прилегающая к зданию (участок)	ДЧ-И (О, У, Г)
2	Вход (входы) в здание	ДЧ-И (О, У, Г)
3	Путь (пути) движения внутри здания (в т.ч. пути эвакуации)	ДЧ-И (О, У, Г)
4	Зона целевого назначения здания (целевого посещения объекта)	ДЧ-И (О, У, Г)
5	Санитарно-гигиенические помещения	ДЧ-И (О, У)
6	Система информации и связи (на всех зонах)	ДЧ-И (О, У, Г)
7	Пути движения к объекту (от остановки транспорта)	ДЧ-И (О, У)

** Указывается: **ДП-В** - доступно полностью всем; **ДП-И** (К, О, С, Г, У) – доступно полностью избирательно (указать категории инвалидов); **ДЧ-В** - доступно частично всем; **ДЧ-И** (К, О, С, Г, У) – доступно частично избирательно (указать категории инвалидов); **ДУ** - доступно условно, **ВНД** – временно недоступно

3.5. ИТОГОВОЕ ЗАКЛЮЧЕНИЕ о состоянии доступности ОСИ: ДЧ-И (Г,О, У)

4. Управленческое решение

4.1. Рекомендации по адаптации основных структурных элементов объекта

№№ п \п	Основные структурно-функциональные зоны объекта	Рекомендации по адаптации объекта (вид работы)*
1	Территория, прилегающая к зданию (участок)	ремонт (текущий)
2	Вход (входы) в здание	ремонт (текущий)
3	Путь (пути) движения внутри здания (в т.ч. пути эвакуации)	ремонт (текущий)
4	Зона целевого назначения здания (целевого посещения объекта)	ремонт (текущий)
5	Санитарно-гигиенические помещения	ремонт (текущий)
6	Система информации на объекте (на всех зонах)	индивидуальное решение с ТСР
7	Пути движения к объекту (от остановки транспорта)	не нуждается
8	Все зоны и участки	ремонт (текущий)

*- указывается один из вариантов (видов работ): не нуждается; ремонт (текущий, капитальный); индивидуальное решение с ТСР; технические решения невозможны – организация альтернативной формы обслуживания

4.2. Период проведения работ 2019-2022г в рамках исполнения программы «Доступная среда»

(указывается наименование документа: программы, плана)

4.3 Ожидаемый результат (по состоянию доступности) после выполнения работ по адаптации **ДЧ-И (Г, У, О, С)**

Оценка результата исполнения программы, плана (по состоянию доступности) _____

4.4. Для принятия решения требуется, не требуется (нужное подчеркнуть):

Согласование _____

Имеется заключение уполномоченной организации о состоянии доступности объекта (наименование документа и выдавшей его организации, дата), прилагается _____

4.5. Информация размещена (обновлена) на Карте доступности субъекта РФ

www.zhit-vmeste.ru

5. Особые отметки

ПРИЛОЖЕНИЯ:

Результаты обследования:

- | | |
|---|---------|
| 1. Территории, прилегающей к объекту | на 2 л. |
| 2. Входа (входов) в здание | на 2 л. |
| 3. Путей движения в здании | на 2 л. |
| 4. Зоны целевого назначения объекта | на 2 л. |
| 5. Санитарно-гигиенических помещений | на 2 л. |
| 6. Системы информации (и связи) на объекте | на 2 л. |
| Результаты фотофиксации на объекте _____ | на 1 л. |
| Поэтажные планы, паспорт БТИ _____ | на 3 л. |
| Другое (в том числе дополнительная информация о путях движения к объекту) | |

Председатель комиссии для обследования зданий образовательных учреждений в рамках реализации мероприятий государственной программы «Доступная среда на 2018-2022 годы»:

8
Пушкарёва Л.Д. – председатель комитета по образованию администрации муниципального образования город Ефремов
(Должность, Ф.И.О.)



(Подпись)

Члены комиссии:

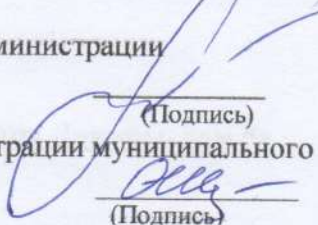
Кузнецов В.Н. – заместитель председателя комитета по образованию администрации муниципального образования город Ефремов.
(Должность, Ф.И.О.)

(Подпись)

Ишанова О.В. – главный специалист комитета по образованию администрации муниципального образования город Ефремов.
(Должность, Ф.И.О.)

(Подпись)

В том числе:

представители общественных организаций инвалидов

Председатель местной организации Всероссийского общества слепых (по согласованию)
Ильичева М.Д.

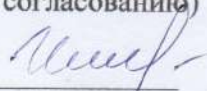
(Подпись)

Председатель местной организации Всероссийского общества глухих (по согласованию)
Пономарёва Н.Т.

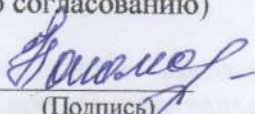
(Подпись)

Представители организации, расположенной на объекте
Заведующий МКДОУ № 14 Жукова Т.В.
(Должность, Ф.И.О.)

(Подпись)

Делопроизводитель Ильина Т.А.
(Должность, Ф.И.О.)

(Подпись)

Управленческое решение согласовано « ____ » _____ 20__ г. (протокол № ____)
Комиссией (название). _____
20__ г.

УТВЕРЖДАЮ

Руководитель
организации

Жукова Т.В.



4 » 06 2018г.

АНКЕТА

(информация об объекте социальной инфраструктуры)

К ПАСПОРТУ ДОСТУПНОСТИ ОСИ

№ _____

1. Общие сведения об объекте

1.1. Наименование (вид) объекта нежилое здание

1.2. Адрес объекта 301845, Тульская область, город Ефремов, улица Дружбы, дом 5а

1.3. Сведения о размещении объекта:

- отдельно стоящее здание 2 этажей, 1924,2 кв.м

- часть здания _____ этажей (или на _____ этаже), _____ кв.м

- наличие прилегающего земельного участка (да, нет); да, 10680+/-21 кв.м

1.4. Год постройки здания 1964, последнего капитального ремонта -

1.5. Дата предстоящих плановых ремонтных работ: *текущего* -

сведения об организации, расположенной на объекте

1.6. Название организации (учреждения), (полное юридическое наименование – согласно Уставу, краткое наименование) муниципальное казенное дошкольное образовательное учреждение «Центр развития ребёнка – детский сад №14» (МКДОУ №14)

1.7. Юридический адрес организации (учреждения) 301845, Тульская область, город Ефремов, улица Дружбы, дом 5а

1.8. Основание для пользования объектом (оперативное управление, аренда, собственность) оперативное управление

1.9. Форма собственности (государственная, негосударственная) государственная

1.10. Территориальная принадлежность (федеральная, региональная, муниципальная) муниципальная

1.11. Вышестоящая организация (наименование) администрация муниципального образования город Ефремов

1.12. Адрес вышестоящей организации, другие координаты 301840, Тульская область, город Ефремов, ул. Свердлова, дом 43, (487)41 62532

2. Характеристика деятельности организации на объекте (по обслуживанию населения)

2.1 Сфера деятельности (здравоохранение, образование, социальная защита, физическая культура и спорт, культура, связь и информация, транспорт, жилой фонд, потребительский рынок и сфера услуг, другое) образование

2.2 Виды оказываемых услуг дошкольное образование, присмотр и уход

2.3 Форма оказания услуг: (на объекте, с длительным пребыванием, в т.ч. проживанием, на дому, дистанционно) на объекте с длительным пребыванием

2.4 Категории обслуживаемого населения по возрасту: (дети, взрослые трудоспособного возраста, пожилые; все возрастные категории) дети

2.5 Категории обслуживаемых инвалидов: *инвалиды, передвигающиеся на коляске, инвалиды с нарушениями опорно-двигательного аппарата; нарушениями зрения, нарушениями слуха, нарушениями умственного развития* я- нет

2.6 Количество детей – инвалидов- 1. Плановая мощность: посещаемость (количество обслуживаемых в день), вместимость: ежедневная посещаемость – 170, пропускная способность - 250

2.7 Участие в исполнении ИПР инвалида, ребенка-инвалида (да, нет) да

3. Состояние доступности объекта для инвалидов и других маломобильных групп населения (МГН)

3.1 Путь следования к объекту пассажирским транспортом (описать маршрут движения с использованием пассажирского транспорта)

Доехать до остановки «Первый микрорайон», далее пешком по улице Строителей, до ворот детского сада

наличие адаптированного пассажирского транспорта к объекту нет

3.2 Путь к объекту от ближайшей остановки пассажирского транспорта:

3.2.1 расстояние до объекта от остановки транспорта 200м

3.2.2 время движения (пешком) 5 мин

3.2.3 наличие выделенного от проезжей части пешеходного пути (да, нет), нет

3.2.4 Перекрестки: *нерегулируемые; регулируемые, со звуковой сигнализацией, таймером;* нет

3.2.5 Информация на пути следования к объекту: *акустическая, тактильная, визуальная;* нет

3.2.6 Перепады высоты на пути: *есть, нет* нет

Их обустройство для инвалидов на коляске: *да, нет* нет

3.3 Вариант организации доступности ОСИ (формы обслуживания)* с учетом СП 35-101-2001

№№ п/п	Категория инвалидов (вид нарушения)	Вариант организации доступности объекта
1.	Все категории инвалидов и МГН	ДУ
	<i>в том числе инвалиды:</i>	
2	передвигающиеся на креслах-колясках	ДУ
3	с нарушениями опорно-двигательного аппарата	ДУ
4	с нарушениями зрения	ДУ
5	с нарушениями слуха	ДУ
6	с нарушениями умственного развития	ДУ

* - указывается один из вариантов: «А», «Б», «ДУ», «ВНД»

4. Управленческое решение (предложения по адаптации основных структурных элементов объекта)

№ п \п	Основные структурно-функциональные зоны объекта	Рекомендации по адаптации объекта (вид работы)*
1	Территория, прилегающая к зданию (участок)	ремонт (текущий)
2	Вход (входы) в здание	ремонт (текущий)
3	Путь (пути) движения внутри здания (в т.ч. пути эвакуации)	ремонт (текущий)
4	Зона целевого назначения (целевого посещения объекта)	ремонт (текущий)
5	Санитарно-гигиенические помещения	ремонт (текущий)
6	Система информации на объекте (на всех зонах)	индивидуальное решение с ТСР
7	Пути движения к объекту (от остановки транспорта)	Не нуждается
8.	Все зоны и участки	ремонт (текущий)

*- указывается один из вариантов (видов работ): не нуждается; ремонт (текущий, капитальный); индивидуальное решение с ТСР; технические решения невозможны – организация альтернативной формы обслуживания

Размещение информации на Карте доступности субъекта РФ согласовано

Жукова Татьяна Васильевна, заведующий МКДОУ №14, 84874158255,
 mkdou14.efremov@tularegion.org
 (подпись, Ф.И.О., должность; координаты для связи уполномоченного представителя
 объекта)

УТВЕРЖДАЮ
 Председатель комитета
 по образованию
 Л.Д. Пушкарева
 « 19 » _____ 20 18 г.

**АКТ ОБСЛЕДОВАНИЯ
 объекта социальной инфраструктуры
 К ПАСПОРТУ ДОСТУПНОСТИ ОСИ**

№ _____

« ____ » _____ 20 ____ г.

Наименование территориального
 образования субъекта РФ

1. Общие сведения об объекте

- 1.1. Наименование (вид) объекта нежилое здание
- 1.2. Адрес объекта 301845, Тульская область, город Ефремов, улица Дружбы, дом 5а
- 1.3. Сведения о размещении объекта:
 - отдельно стоящее здание 2 этажей, 1924,2 кв.м
 - часть здания _____ этажей (или на _____ этаже), _____ кв.м
 - наличие прилегающего земельного участка (да, нет); да, 10680+/-21 кв.м
- 1.4. Год постройки здания 1964, последнего капитального ремонта _____ - _____
- 1.5. Дата предстоящих плановых ремонтных работ: *текущего* _____ - _____, *капитального* _____ - _____
- 1.6. Название организации (учреждения), (полное юридическое наименование – согласно Уставу, краткое наименование) муниципальное казенное дошкольное образовательное учреждение «Центр развития ребёнка – детский сад №14» (МКДОУ №14)
- 1.7. Юридический адрес организации (учреждения) 301845, Тульская область, город Ефремов, улица Дружбы, дом 5а

2. Характеристика деятельности организации на объекте

Дополнительная информация образовательная деятельность, дошкольное образование

3. Состояние доступности объекта

3.1 Путь следования к объекту пассажирским транспортом

(описать маршрут движения с использованием пассажирского транспорта)

Автобусом №5, №3, №11, №4 до остановки «Первый микрорайон», далее пешком по улице Строителей, до ворот детского сада

наличие адаптированного пассажирского транспорта к объекту нет

3.2 Путь к объекту от ближайшей остановки пассажирского транспорта:

3.2.1 расстояние до объекта от остановки транспорта 200 м

3.2.2 время движения (пешком) 5 мин

3.2.3 наличие выделенного от проезжей части пешеходного пути (да, нет), нет

3.2.4 Перекрестки: *нерегулируемые; регулируемые, со звуковой сигнализацией, таймером;* нет

3.2.5 Информация на пути следования к объекту: *акустическая, тактильная, визуальная;* нет

3.2.6 Перепады высоты на пути: *есть, нет* нет

Их обустройство для инвалидов на коляске: *да, нет* нет

3.3 Организация доступности объекта для инвалидов – форма обслуживания

№№ п/п	Категория инвалидов (вид нарушения)	Вариант организации доступности объекта (формы обслуживания)*
1.	Все категории инвалидов и МГН	«ДУ»
	<i>в том числе инвалиды:</i>	
2	передвигающиеся на креслах-колясках	«ДУ»
3	с нарушениями опорно-двигательного аппарата	«ДУ»
4	с нарушениями зрения	«ДУ»
5	с нарушениями слуха	«ДУ»
6	с нарушениями умственного развития	«ДУ»

* - указывается один из вариантов: «А», «Б», «ДУ», «ВНД»

3.4 Состояние доступности основных структурно-функциональных зон

№ № п/п	Основные структурно-функциональные зоны	Состояние доступности, в том числе для основных категорий инвалидов**	Приложение	
			№ на плане	№ фото
1	Территория, прилегающая к зданию (участок)	ДЧ-И (О, У, Г)		
2	Вход (входы) в здание	ДЧ-И (О, У, Г)		
3	Путь (пути) движения внутри здания (в т.ч. пути эвакуации)	ДЧ-И (О, У, Г)		
4	Зона целевого назначения здания (целевого посещения объекта)	ДЧ-И (О, У, Г)		
5	Санитарно-гигиенические помещения	ДЧ-И (О, У)		
6	Система информации и связи (на всех зонах)	ДЧ-И (О, У, Г)		
7	Пути движения к объекту (от остановки транспорта)	ДЧ-И (О, У)		

** Указывается: ДП-В - доступно полностью всем; ДП-И (К, О, С, Г, У) – доступно полностью избирательно (указать категории инвалидов); ДЧ-В - доступно частично всем; ДЧ-И (К, О, С, Г, У) – доступно частично избирательно (указать категории инвалидов); ДУ - доступно условно, ВНД - недоступно

3.5. ИТОГОВОЕ ЗАКЛЮЧЕНИЕ о состоянии доступности ОСИ: ДЧ-И (Г, О, У)

4. Управленческое решение (проект)

4.1. Рекомендации по адаптации основных структурных элементов объекта:

№№ п \ п	Основные структурно-функциональные зоны объекта	Рекомендации по адаптации объекта (вид работы)*
1	Территория, прилегающая к зданию (участок)	ремонт (текущий)
2	Вход (входы) в здание	ремонт (текущий)
3	Путь (пути) движения внутри здания (в т.ч. пути эвакуации)	ремонт (текущий)
4	Зона целевого назначения здания (целевого посещения объекта)	ремонт (текущий)
5	Санитарно-гигиенические помещения	ремонт (текущий)
6	Система информации на объекте (на всех зонах)	индивидуальное решение с ТСП
7	Пути движения к объекту (от остановки транспорта)	Не нуждается
8.	Все зоны и участки	ремонт (текущий)

* - указывается один из вариантов (видов работ): не нуждается; ремонт (текущий, капитальный); индивидуальное решение с ТСП; технические решения невозможны – организация альтернативной формы обслуживания

4.2. Период проведения работ в рамках исполнения в рамках исполнения программы «Доступная среда» (указывается наименование документа: программы, плана)

4.3 Ожидаемый результат (по состоянию доступности) после выполнения работ по адаптации ДЧ-И (Г, У, О, С)

Оценка результата исполнения программы, плана (по состоянию доступности) ДЧ-И (Г, У, О, С)

4.4. Для принятия решения требуется, не требуется (нужное подчеркнуть):

4.4.1. согласование на Комиссии _____

(наименование Комиссии по координации деятельности в сфере обеспечения доступной среды жизнедеятельности для инвалидов и других МГН)

4.4.2. согласование работ с надзорными органами (в сфере проектирования и строительства, архитектуры, охраны памятников, другое - указать) _____

4.4.3. техническая экспертиза; разработка проектно-сметной документации;

4.4.4. согласование с вышестоящей организацией (собственником объекта);

4.4.5. согласование с общественными организациями инвалидов;

4.4.6. другое _____

Имеется заключение уполномоченной организации о состоянии доступности объекта (наименование документа и выдавшей его организации, дата), прилагается _____

4.7. Информация может быть размещена (обновлена) на Карте доступности субъекта РФ

www.zhit-vmeste.ru

(наименование сайта, портала)

5. Особые отметки

ПРИЛОЖЕНИЯ:

ПРИЛОЖЕНИЯ:

Результаты обследования:

1. Территории, прилегающей к объекту на 2 л.

2. Входа (входов) в здание на 2 л.

3. Путей движения в здании на 2 л.

4. Зоны целевого назначения объекта на 2 л.

5. Санитарно-гигиенических помещений на 2 л.

6. Системы информации (и связи) на объекте на 2 л.

Результаты фотофиксации на объекте _____ на 1 л.

Пэтажные планы, паспорт БТИ _____ на 3 л.

Другое (в том числе дополнительная информация о путях движения к объекту) _____

Председатель комиссии для обследования зданий образовательных учреждений в рамках реализации мероприятий государственной программы «Доступная среда на 2018-2022 годы»:

Пушкарёва Л.Д. – председатель комитета по образованию администрации
муниципального образования город Ефремов
(Должность, Ф.И.О.)



(Подпись)

Члены комиссии:

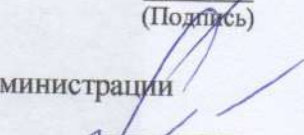
Кузнецов В.Н. – заместитель председателя комитета по образованию администрации
муниципального образования город Ефремов.
(Должность, Ф.И.О.)

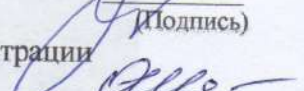

(Подпись)

Ишанова О.В. – главный специалист комитета по образованию администрации
муниципального образования город Ефремов.
(Должность, Ф.И.О.)

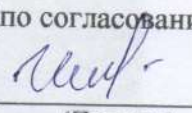

(Подпись)

В том числе:
представители общественных
организаций инвалидов

Председатель местной организации Всероссийского общества слепых (по согласованию)
Ильичева М.Д.

(Подпись)

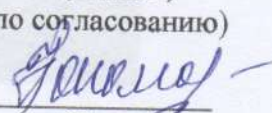
Председатель местной организации Всероссийского общества глухих (по согласованию)
Пономарёва Н.Т.



(Подпись)

Представители организации, расположенной на объекте

Заведующий МКДОУ № 14 Жукова Т.В.
(Должность, Ф.И.О.)

(Подпись)

Делопроизводитель Ильина Т.А.
(Должность, Ф.И.О.)

(Подпись)

Управленческое решение согласовано « ____ » _____ 20__ г. (протокол № ____)
Комиссией

(название). _____
20__ г.

Управленческое решение согласовано « ____ » _____ 20__ г. (протокол
№ ____)

Комиссией
(название). _____

17



17

1/2



N3



N4



19

N5



N6

№7.



№ 8

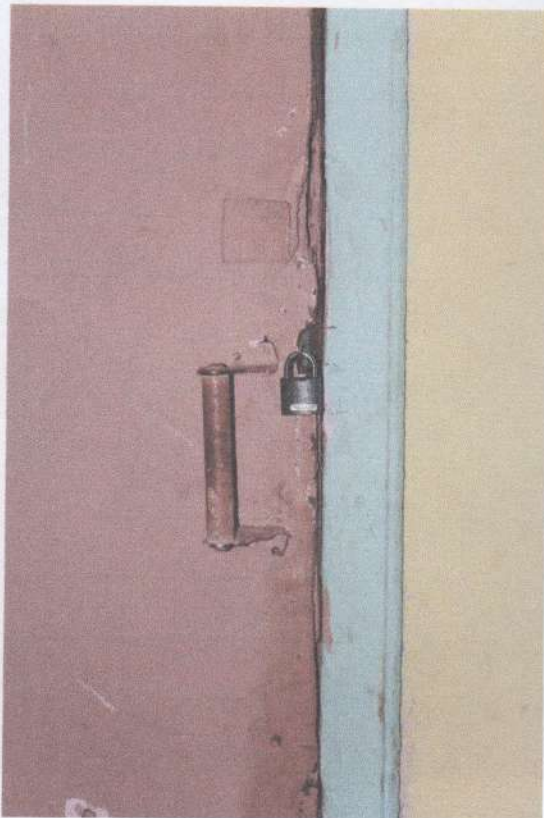

21

№9



№10



№10

№11



№ 12



№13



№14



№15



№16



№17



№18



№19

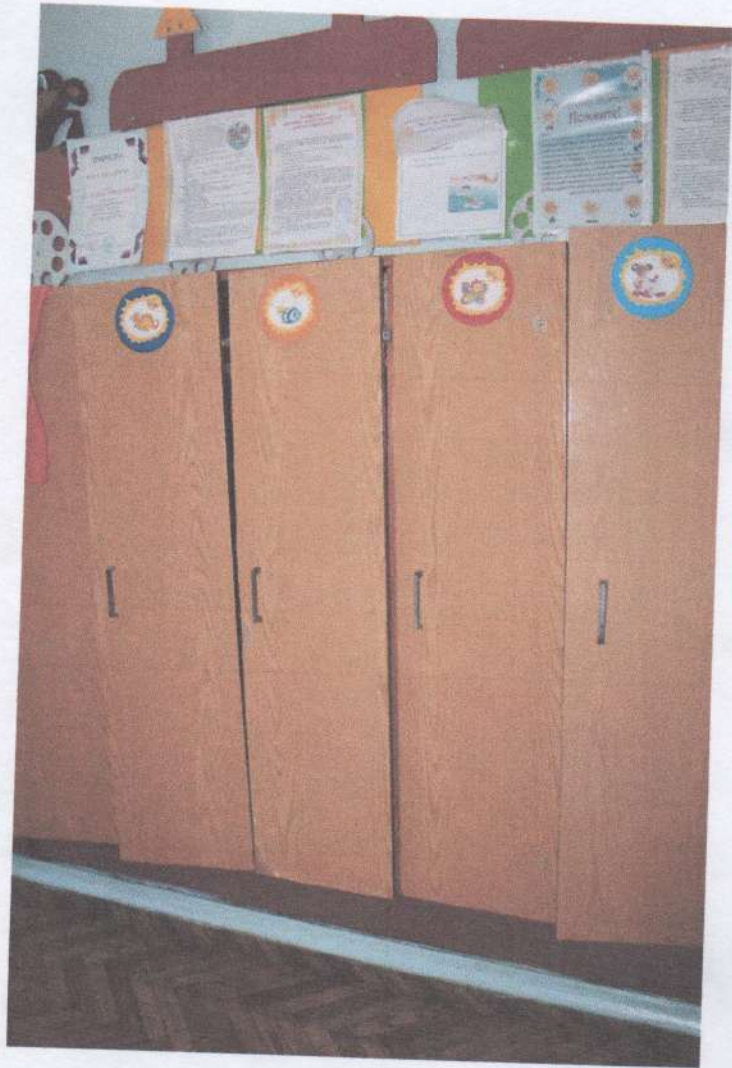

Индекс

КВЕРТЫ



ПЛАН ЗДАНИЯ

«ЦЕНТР РАЗВИТИЯ РЕБЁНКА - ДЕТСКИЙ САД» № 14





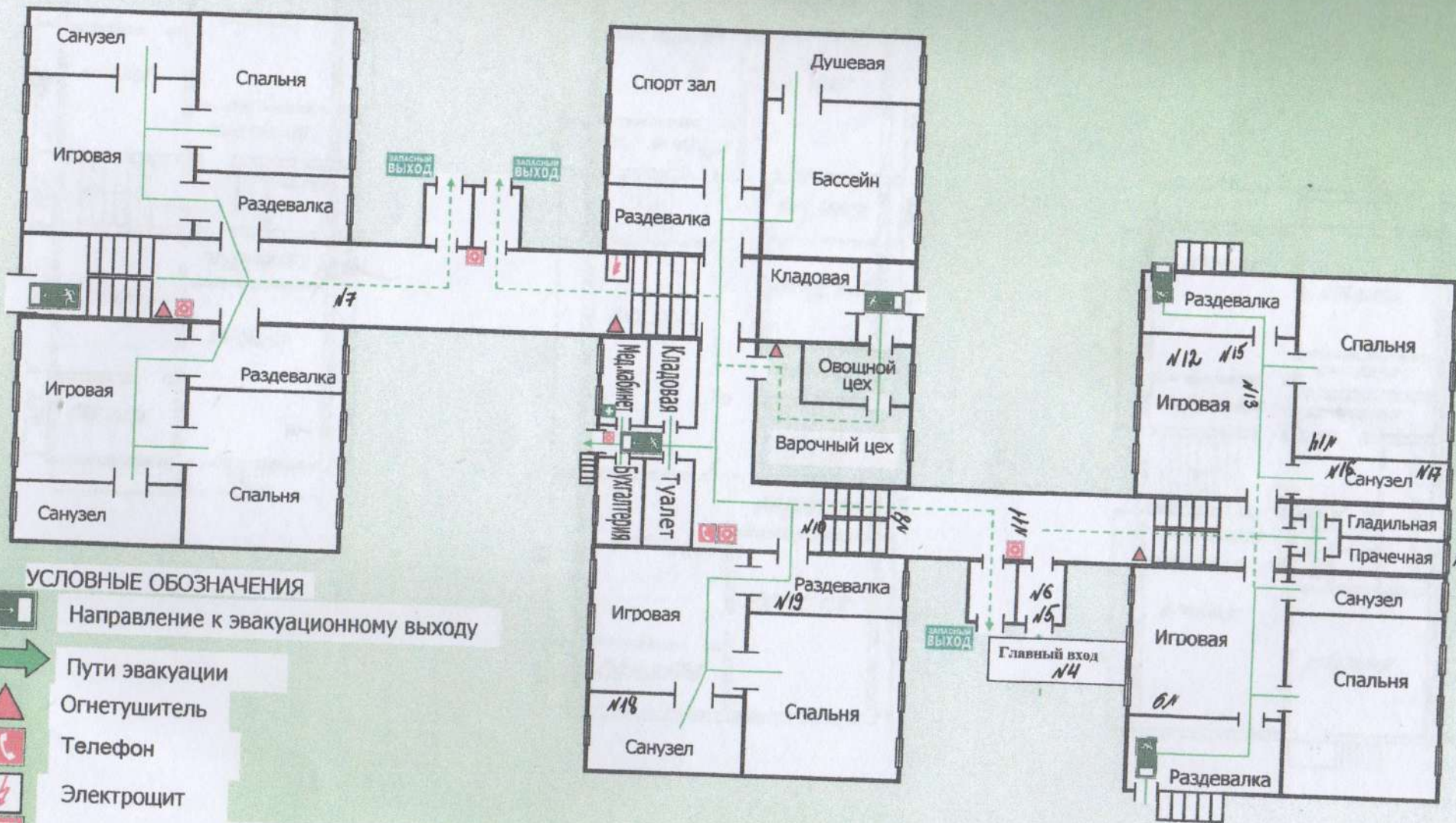

ВХОД НА ТЕРРИТОРИЮ

№1



ВЫХОД

УСЛОВНЫЕ ОБОЗНАЧЕНИЯ

-  Направление к эвакуационному выходу
-  Пути эвакуации
-  Огнетушитель
-  Телефон
-  Электропитание
-  Кнопка включения средств и
-  Аптечка первой медицинской помощи

20

ПЛАН II ЭТАЖА МДОУ «ЦЕНТР РАЗВИТИЯ РЕБЕНКА – ДЕТСКИЙ САД № 14»

Приложение 3

26

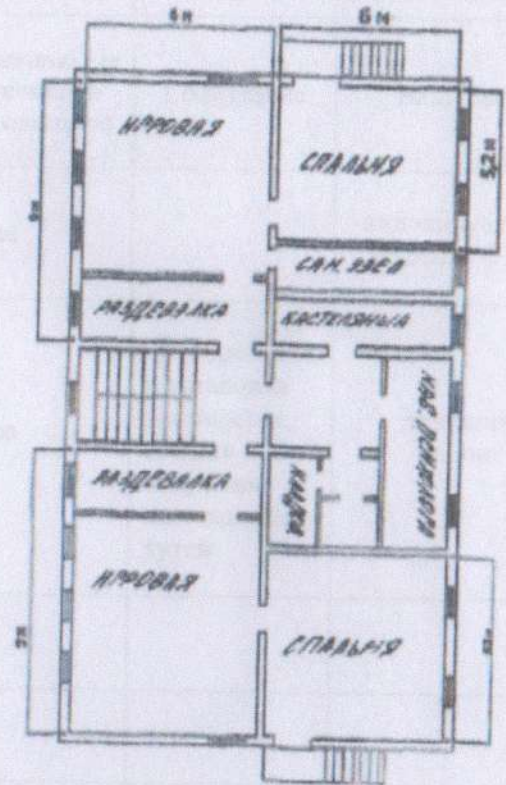
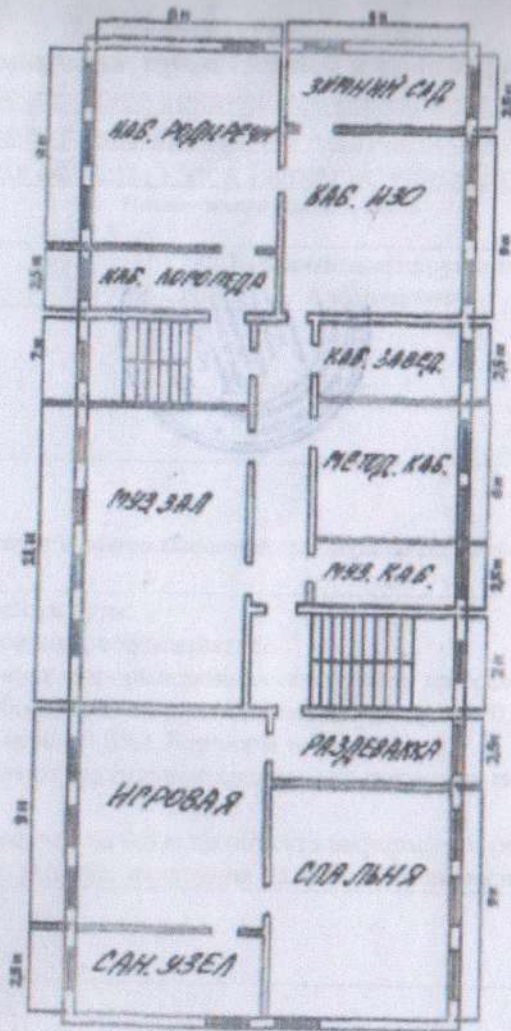
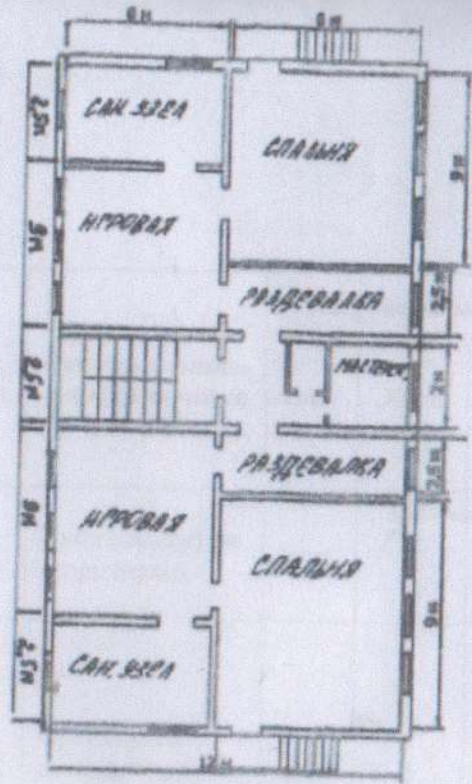

I Результаты обследования:

1. Территории, прилегающей к зданию (участка)
муниципальное казенное дошкольное образовательное учреждение
«Центр развития ребёнка – детский сад №14».
Тульская область, город Ефремов, улица Дружбы, 5а
 Наименование объекта, адрес

№ п/п	Наименование функционально-планировочного элемента	Наличие элемента			Выявленные нарушения и замечания		Работы по адаптации объектов	
		есть/нет	№ на плане	№ фото	Содержание	Значимо для инвалида (категория)	Содержание	Виды работ
1.1	Вход (входы) на территорию	есть	1	1	Отсутствует информационная поддержка на всех путях МГН	все		индивидуальное решение с ТСР
1.2	Путь (пути) движения на территории	есть	2	2,3	Поверхность пути: Новое асфальтовое покрытие Отсутствует информационная поддержка на всех путях МГН Высота бордюров по краям пешеходных путей: 0,2м, должны быть не менее 0,05м. Бордюры новые. Отсутствуют тактильные средства на покрытии пешеходных путей: - не менее, чем за 0,8 м до объекта информации (начала опасного участка, изменения направления движения, входа)	все	приобретение и установка тактильных средств на покрытии пешеходных путей	текущий ремонт
1.3	Лестница (наружная)	нет						
1.4	Пандус (наружный)	нет						
1.5	Автостоянка и парковка	нет						

31

ОБЩИЕ требования к зоне			Беспрепятственное и удобное передвижение МГН по участку (территории) к зданию. Информационная поддержка на всех путях движения МГН	все	приобретение и установка информационных стендов	индивидуальное решение с ТСП
-------------------------	--	--	--	-----	---	------------------------------

II Заключение по зоне:

Наименование структурно-функциональной зоны	Состояние доступности* (к пункту 3.4 Акта обследования ОСИ)	Приложение		Рекомендации по адаптации (вид работы)** к пункту 4.1 Акта обследования ОСИ
		№ на плане	№ фото	
Территория, прилегающая к зданию (участок)	ДЧ-И (Г, О, У)	1-2	1,2,3	Текущий ремонт

* указывается: ДП-В - доступно полностью всем; ДП-И (К, О, С, Г, У) – доступно полностью избирательно (указать категории инвалидов); ДЧ-В - доступно частично всем; ДЧ-И (К, О, С, Г, У) – доступно частично избирательно (указать категории инвалидов); ДУ - доступно условно, ВНД - недоступно
 **указывается один из вариантов: не нуждается; ремонт (текущий, капитальный); индивидуальное решение с ТСП; технические решения невозможны – организация альтернативной формы обслуживания

Комментарий к заключению: В результате текущего ремонта, индивидуального решения с ТСП: беспрепятственное и удобное передвижение МГН по участку (территории) к зданию. Информационная поддержка на всех путях движения МГН

32

2.4	Двор (участок)	все	6	6	Двор (участок) к зданию. Информационная поддержка на всех путях движения МГН	Текущий ремонт
2.5	Территория	все	3	6	Территория к зданию. Информационная поддержка на всех путях движения МГН	Текущий ремонт

к Акту обследования ОСИ к паспорту доступности ОСИ № 1 от «___» ___ 20__ г. Приложение 2

I Результаты обследования:

2. Входа (входов) в здание

муниципальное казенное дошкольное образовательное учреждение

«Центр развития ребёнка – детский сад №14».

Тульская область, город Ефремов, улица Дружбы, 5а

Наименование объекта, адрес

№ п/п	Наименование функционально-планировочного элемента	Наличие элемента			Выявленные нарушения и замечания		Работы по адаптации объектов	
		есть/нет	№ на плане	№ фото	Содержание	Значимо для инвалида (категория)	Содержание	Виды работ
2.1	Лестница (наружная)	нет						
2.2	Пандус (наружный)	нет			Отсутствует	К	Установка пандуса	Текущий ремонт
2.3	Входная площадка (перед дверью)	есть	3	4	Навес отсутствует Водоотвод отсутствует	все	Установка навеса, водоотвода	Текущий ремонт
2.4	Дверь (входная)	есть	4	5	Контрольные устройства на входе отсутствуют Горизонтальные поручни, рычаги отсутствуют	все	Установка контрольных устройств Установка устройства, обеспечивающего задержку автоматического закрывания продолжительностью не менее 5 сек Установка горизонтальных поручней, рычагов	Текущий ремонт
2.5	Тамбур	есть	5	6	Размеры тамбура: - глубина - 1,5м, должна быть не менее 1,8 м, - ширина - 1,9м, должна быть не менее 2,2 м Покрытие пола: допускает скольжение при намокании, отсутствует противоскользящее покрытие	все	Смена покрытия пола, ремонт тамбура	Текущий ремонт

33

ОБЩИЕ требования к зоне			Контрольные устройства Размеры тамбура Покрытие полов	все	Установка контрольных устройств Смена покрытия пола, ремонт тамбура Установка пандуса, навеса и водоотвода	Текущий ремонт
-------------------------	--	--	---	-----	--	----------------

II Заключение по зоне:

Наименование структурно-функциональной зоны	Состояние доступности* (к пункту 3.4 Акта обследования ОСИ)	Приложение		Рекомендации по адаптации (вид работы)** к пункту 4.1 Акта обследования ОСИ
		№ на плане	№ фото	
Вход в здание	ДЧ-И (Г, О, У)	3-5	4,5,6	Текущий ремонт

* указывается: ДП-В - доступно полностью всем; ДП-И (К, О, С, Г, У) – доступно полностью избирательно (указать категории инвалидов); ДЧ-В - доступно частично всем; ДЧ-И (К, О, С, Г, У) – доступно частично избирательно (указать категории инвалидов); ДУ - доступно условно, ВНД - недоступно
 **указывается один из вариантов: не нуждается; ремонт (текущий, капитальный); индивидуальное решение с ТСП; технические решения невозможны – организация альтернативной формы обслуживания

Комментарий к заключению:

Необходимо согласование со специалистами.
 Текущий ремонт тамбура по изменению размеров (глубина не менее 1,8 м, ширина – не менее 2,2 м), установка навеса, водоотвода
 Текущий ремонт покрытия пола с противоскользящим покрытием, установка контрольных устройств, установка устройства, обеспечивающего задержку автоматического закрывания продолжительностью не менее 5 сек, установка горизонтальных поручней, рычагов. Установка пандуса.

34

I Результаты обследования:

3. Путь (путей) движения внутри здания (в т.ч. путей эвакуации)
муниципальное казенное дошкольное образовательное учреждение

«Центр развития ребёнка – детский сад №14»,

Тульская область, город Ефремов, улица Дружбы, 5а

№ п/п	Наименование функционально-планировочного элемента	Наличие элемента			Выявленные нарушения и замечания		Работы по адаптации объектов	
		есть/нет	№ на плане	№ фото	Содержание	Значимо для инвалида (категория)	Содержание	Виды работ
3.1	Коридор (вестибюль, зона ожидания, галерея, балкон)	есть	6	7,8,9	Выключатели и розетки – на высоте 1,7м, должны быть 0,8м от уровня пола Предупредительная информация о препятствии отсутствует Отсутствуют текстофоны Опасные помещения: тепловой узел (дверных ручек с тактильными опознавательными знаками опасности нет). Отсутствуют звуковые информаторы по типу телефонов-автоматов, которыми могут пользоваться посетители с недостатками зрения и текстофонов для посетителей с дефектами слуха	все	Установка текстофона. Установка выключателей и розеток на высоте 0,8м. Установка предупредительной информации о препятствии Установка дверных ручек на входе в тепловой узел с тактильными опознавательными знаками опасности	Приобретение и установка
3.2	Лестница (внутри здания)	есть	7	10	Ступени: без шероховатой поверхности; должны быть с шероховатой поверхностью. Контрастная маркировка крайних ступеней лестницы отсутствует	все	Шероховатая поверхность ступеней Контрастная маркировка крайних ступеней лестницы	Текущий ремонт
3.3	Пандус (внутри здания)	нет			Отсутствует	К	Установка пандуса	Текущий ремонт
3.4	Лифт пассажирский (или подъемник)	нет			Отсутствует	К	Установка подъемника	Приобретение и установка
3.5	Дверь	есть	8	6,11	Контрольные устройства на входе отсутствуют	все	Информирующие обозначения помещений	Приобретение и установка

35

				Информирующие обозначения помещений отсутствуют Полотно двери: - смотровые панели из прозрачного ударопрочного материала на высоте 0,3 - 0,9 м от уровня пола отсутствуют Прозрачные двери отсутствуют		- рядом с дверью, со стороны дверной ручки; - на высоте от 1,4 до 1,75 м; - дублирование рельефными знаками Полотно двери: установить смотровые панели из прозрачного ударопрочного материала на высоте 0,3 - 0,9 м от уровня пола Установка прозрачных дверей из ударопрочного материала; - с яркой контрастной маркировкой на уровне от 1,2 м до 1,5 м от поверхности пешеходного пути (высотой не менее 0,1 м и шириной не менее 0,2 м)	
3.6	Пути эвакуации (в т.ч. зоны безопасности)	есть	9	замечаний нет	все	-	-
	ОБЩИЕ требования к зоне			Контрольные устройства Информирующие обозначения помещений Качество полотна двери	все	Установка предупредительной информации, контрастная маркировка, установка прозрачных дверей.	Приобретение и установка

II Заключение по зоне:

Наименование структурно-функциональной зоны	Состояние доступности* (к пункту 3.4 Акта обследования ОСИ)	Приложение		Рекомендации по адаптации (вид работы)** к пункту 4.1 Акта обследования ОСИ
		№ на плане	№ фото	
Пути движения внутри здания (в т.ч. путей эвакуации)	ДЧ-И (О, У, Г)	6-9	7-11	индивидуальное решение с ТСП

* указывается: ДП-В - доступно полностью всем; ДП-И (К, О, С, Г, У) – доступно полностью избирательно (указать категории инвалидов); ДЧ-В - доступно частично всем; ДЧ-И (К, О, С, Г, У) – доступно частично избирательно (указать категории инвалидов); ДУ - доступно условно, ВНД - недоступно

**указывается один из вариантов: не нуждается; ремонт (текущий, капитальный); индивидуальное решение с ТСП; технические решения невозможны – организация альтернативной формы обслуживания

Комментарий к заключению:

В результате текущего ремонта пути перемещения внутри здания будут удобны всем категориям.

I Результаты обследования:

4. Зоны целевого назначения здания (целевого посещения объекта)

Вариант I – зона обслуживания инвалидов

муниципальное казенное дошкольное образовательное учреждение

«Центр развития ребёнка – детский сад №14».

Тульская область, город Ефремов, улица Дружбы, 5а

Наименование объекта, адрес

№ п/п	Наименование функционально-планировочного элемента	Наличие элемента			Выявленные нарушения и замечания		Работы по адаптации объектов	
		есть/нет	№ на плане	№ фото	Содержание	Значимо для инвалида (категория)	Содержание	Виды работ
4.1	Кабинетная форма обслуживания	нет						
4.2	Зальная форма обслуживания	есть	10	12,13,14 15	Информирующие обозначения помещений отсутствуют	все	Приобретение информирующих обозначений	Индивидуальное решение с ТСР, установка
4.3	Прилавочная форма обслуживания	нет						
4.4	Форма обслуживания с перемещением по маршруту	нет						
4.5	Кабина индивидуального обслуживания	нет						
	ОБЩИЕ требования к зоне							

II Заключение по зоне:

Наименование структурно-функциональной зоны	Состояние доступности* (к пункту 3.4 Акта обследования ОСИ)	Приложение		Рекомендации по адаптации (вид работы)** к пункту 4.1 Акта обследования ОСИ
		№ на плане	№ фото	
Зона целевого назначения здания	ДЧ –И (Г, О,У)	10	12-15	индивидуальное решение с ТСР

* указывается: ДП-В - доступно полностью всем; ДП-И (К, О, С, Г, У) – доступно полностью избирательно (указать категории инвалидов); ДЧ-В - доступно частично всем; ДЧ-И (К, О, С, Г, У) – доступно частично избирательно (указать категории инвалидов); ДУ - доступно условно, ВНД - недоступно

**указывается один из вариантов: не нуждается; ремонт (текущий, капитальный); индивидуальное решение с ТСР; технические решения невозможны – организация альтернативной формы обслуживания

Комментарий к заключению: Информационные обозначения помещений для всех категорий

I Результаты обследования:

4. Зоны целевого назначения здания (целевого посещения объекта)

Вариант II – места приложения труда

Наименование функционально-планировочного элемента	Наличие элемента			Выявленные нарушения и замечания		Работы по адаптации объектов	
	есть/нет	№ на плане	№ фото	Содержание	Значимо для инвалида (категория)	Содержание	Виды работ
Место приложения труда	нет						

II Заключение по зоне:

Наименование структурно-функциональной зоны	Состояние доступности* (к пункту 3.4 Акта обследования ОСИ)	Приложение		Рекомендации по адаптации (вид работы)** к пункту 4.1 Акта обследования ОСИ
		№ на плане	№ фото	
Место приложения труда	нет			

* указывается: **ДП-В** - доступно полностью всем; **ДП-И** (К, О, С, Г, У) – доступно полностью избирательно (указать категории инвалидов); **ДЧ-В** - доступно частично всем; **ДЧ-И** (К, О, С, Г, У) – доступно частично избирательно (указать категории инвалидов); **ДУ** - доступно условно, **ВНД** - недоступно

**указывается один из вариантов: не нуждается; ремонт (текущий, капитальный); индивидуальное решение с ТСР; технические решения невозможны – организация альтернативной формы обслуживания

Комментарий к заключению: _____ нет _____

I Результаты обследования:

**4. Зоны целевого назначения здания (целевого посещения объекта)
Вариант III – жилые помещения**

Наименование функционально-планировочного элемента	Наличие элемента			Выявленные нарушения и замечания		Работы по адаптации объектов	
	есть/нет	№ на плане	№ фото	Содержание	Значимо для инвалида (категория)	Содержание	Виды работ
Жилые помещения	нет						

II Заключение по зоне:

Наименование структурно-функциональной зоны	Состояние доступности* (к пункту 3.4 Акта обследования ОСИ)	Приложение		Рекомендации по адаптации (вид работы)** к пункту 4.1 Акта обследования ОСИ
		№ на плане	№ фото	
Жилые помещения	нет			

* указывается: **ДП-В** - доступно полностью всем; **ДП-И** (К, О, С, Г, У) – доступно полностью избирательно (указать категории инвалидов); **ДЧ-В** - доступно частично всем; **ДЧ-И** (К, О, С, Г, У) – доступно частично избирательно (указать категории инвалидов); **ДУ** - доступно условно, **ВНД** - недоступно
 **указывается один из вариантов: не нуждается; ремонт (текущий, капитальный); индивидуальное решение с ТСР; технические решения невозможны – организация альтернативной формы обслуживания

Комментарий к заключению: _____ нет _____

39

I Результаты обследования:

5. Санитарно-гигиенических помещений

муниципальное казенное дошкольное образовательное учреждение

«Центр развития ребёнка – детский сад №14».

Тульская область, город Ефремов, улица Дружбы, 5а

Наименование объекта, адрес

№ п/п	Наименование функционально-планировочного элемента	Наличие элемента		Выявленные нарушения и замечания		Работы по адаптации объектов		
		есть/нет	№ на плане	№ фото	Содержание	Значимо для инвалида (категория)	Содержание	Виды работ
5.1	Туалетная комната	есть	11	16, 17, 18	Отсутствует оборудование кабинки туалета двусторонней связью с дежурным, аварийное освещение Универсальная кабина имеется, размеры – ширина – 0,75м, глубина -0,96м должны быть размеры: ширина - 1,65, глубина - 1,8, рядом с унитазом пространство для размещения кресла-коляски не оборудовано, нет крючков для одежды, костылей и других принадлежностей. Отсутствуют поручни, штанги, поворотные или откидные сидения в универсальной кабине Информирующие обозначения помещений отсутствуют, кнопки вызова нет Не используются водопроводные краны рычажного или нажимного действия, управление спуском воды в унитазе на боковой стене кабины	все	Установка поручней, штанг, поворотных или откидных сидений в универсальной кабине; водопроводных кранов рычажного или нажимного действия (или управляемых электронными системами), кнопки вызова - управление спуском воды в унитазе на боковой стене кабины	Приобретение и установка
5.2	Душевая/ванная комната	нет		-				
5.3	Бытовая комната (гардеробная)	есть	12	19	Нумерация шкафов рельефная и на контрастном фоне отсутствует Скамьи в гардеробных размером 0,4м на 0,9м, должно быть 0,6 на 0,8 м Проходы между рядами для шкафов гардеробных шириной 1,8м, должно быть не менее 2,4 м		Выполнить рельефную на контрастном фоне нумерацию шкафов, поменять скамьи	индивидуальное решение с ТСР

04

	ОБЩИЕ требования к зоне	Установка поручней, штанг, поворотных или откидных сидений: - в универсальной кабине, - в других санитарно-гигиенических помещениях для всех категорий граждан, в том числе инвалидов Выключатели и розетки в помещениях - на высоте 0,8 м от уровня пола Информирующие обозначения помещений: - рядом с дверью, со стороны дверной ручки; - на высоте от 1,4 до 1,75 м; - дублирование рельефными знаками	все	Приобретение и установка	Текущий ремонт индивидуальное решение с ТСП
--	-------------------------	---	-----	--------------------------	---

II Заключение по зоне:

Наименование структурно-функциональной зоны	Состояние доступности* (к пункту 3.4 Акта обследования ОСИ)	Приложение		Рекомендации по адаптации (вид работы)** к пункту 4.1 Акта обследования ОСИ
		№ на плане	№ фото	
Санитарно-гигиенические помещения	ДЧ-И(О, Г, У)	11-12	16-19	Текущий ремонт

* указывается: ДП-В - доступно полностью всем; ДП-И (К, О, С, Г, У) – доступно полностью избирательно (указать категории инвалидов); ДЧ-В - доступно частично всем; ДЧ-И (К, О, С, Г, У) – доступно частично избирательно (указать категории инвалидов); ДУ - доступно условно, ВНД - недоступно

**указывается один из вариантов: не нуждается; ремонт (текущий, капитальный); индивидуальное решение с ТСП; технические решения невозможны – организация альтернативной формы обслуживания

Комментарий к заключению: Текущий ремонт универсальной кабины в соответствии с размерами. Установка поручней, штанг, поворотных или откидных сидений в универсальной кабине, кнопки вызова.

I Результаты обследования:

6. Системы информации на объекте

муниципальное казенное дошкольное образовательное учреждение

«Центр развития ребёнка – детский сад №14».

Тульская область, город Ефремов, улица Дружбы, 5а

Наименование объекта, адрес

№ п/п	Наименование функционально-планировочного элемента	Наличие элемента			Выявленные нарушения и замечания		Работы по адаптации объектов	
		есть/нет	№ на плане	№ фото	Содержание	Значимо для инвалида (категория)	Содержание	Виды работ
6.1	Визуальные средства	есть	13		отсутствует световая система оповещения о пожаре	все	Установить системы средств информации и сигнализации об опасности, должны быть комплексными для всех категорий инвалидов (визуальными, звуковыми и тактильными) и соответствовать ГОСТ	индивидуальное решение с ТСР
6.2	Акустические средства	есть	14		замечаний нет	все		
6.3	Тактильные средства	нет			Отсутствуют	все	Установить системы средств информации и сигнализации об опасности, должны быть комплексными для всех категорий инвалидов (визуальными, звуковыми и тактильными) и соответствовать ГОСТ	индивидуальное решение с ТСР
	ОБЩИЕ требования к зоне				Система средств информации зон и помещений должна обеспечивать: - непрерывность информации, своевременное ориентирование и однозначное опознание объектов и мест посещения	все	Приобретение и установка	индивидуальное решение с ТСР

4/2

II Заключение по зоне:

Наименование структурно-функциональной зоны	Состояние доступности* (к пункту 3.4 Акта обследования ОСИ)	Приложение		Рекомендации по адаптации (вид работы)** к пункту 4.1 Акта обследования ОСИ
		№ на плане	№ фото	
Системы информации на объекте	ДП-И (О, Г, У)	13,14		индивидуальное решение с ТСП

* указывается: ДП-В - доступно полностью всем; ДП-И (К, О, С, Г, У) – доступно полностью избирательно (указать категории инвалидов); ДЧ-В - доступно частично всем; ДЧ-И (К, О, С, Г, У) – доступно частично избирательно (указать категории инвалидов); ДУ - доступно условно, ВНД - недоступно

**указывается один из вариантов: не нуждается; ремонт (текущий, капитальный); индивидуальное решение с ТСП; технические решения невозможны – организация альтернативной формы обслуживания

Комментарий к заключению: Необходимо согласование со специалистами. Установить системы средств информации и сигнализации об опасности.

Прошито, пронумеровано и скреплено

печатью 44

сорок четыре листа (ов) листа (ов)

Жукова Т.В.

